



INTELLIGENCE

Στατιστικό Δελτίο

No. 20 – Αύγουστος 2016

Ινστιτούτο ΣΕΤΕ

Λεωφ. Αμαλίας 34

105 58 Αθήνα

www.insete.gr

info@insete.gr

Με μια ματιά – Διοικητικά Στοιχεία

ΑΕΡΟΠΟΡΙΚΕΣ ΑΦΙΞΕΙΣ

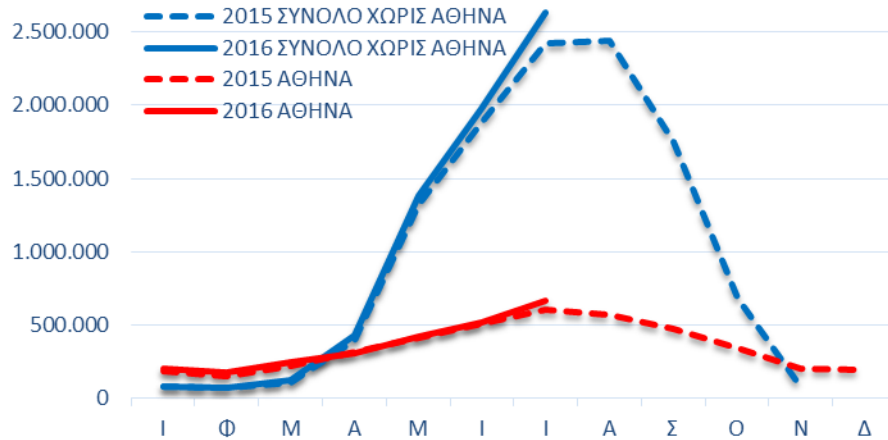

Πηγή: Υπηρεσία Πολιτικής Αεροπορίας (ΥΠΑ) και Διεθνής Αερολιμένας Αθηνών (ΔΑΑ) - Επεξεργασία: SETE Intelligence

ΟΔΙΚΕΣ ΑΦΙΞΕΙΣ

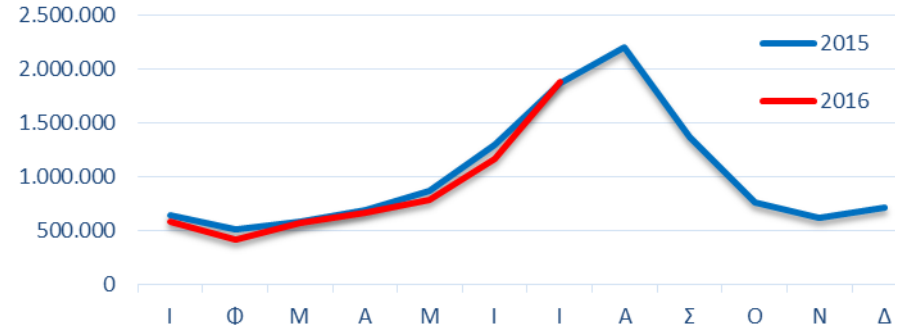

Πηγή: Μεθοριακοί σταθμοί - Επεξεργασία : SETE Intelligence

ΘΑΛΑΣΣΙΕΣ ΑΦΙΞΕΙΣ

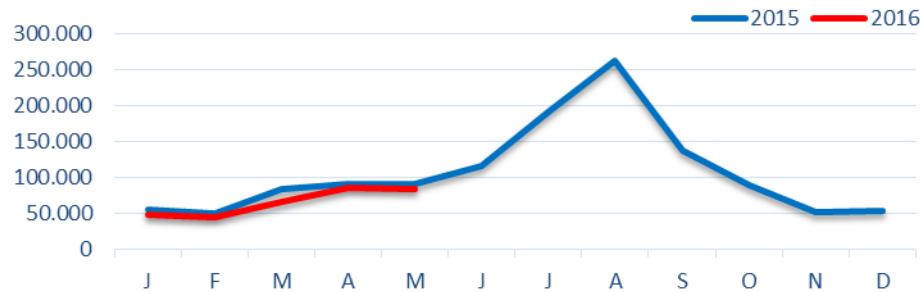

Πηγή: ΣΕΕΝ - Επεξεργασία: SETE Intelligence

- Συνολική αύξηση +9,1% των διεθνών αεροπορικών αφίξεων παρατηρείται τον Ιούλιο και (+6,4%) το επτάμηνο του 2016.
- Τον Ιούλιο του 2016, οι οδικές αφίξεις κατέγραψαν αύξηση +1,6% ενώ το επτάμηνο του 2016 εμφανίζουν μείωση κατά -4,8%.
- Στις θαλάσσιες μετακινήσεις αλλοδαπών για αναψυχή από και προς την Ιταλία παρατηρήθηκε μείωση της επιβατικής κίνησης τον Μάιο κατά -16,3% και -12,1% το πεντάμηνο.

Με μια ματιά – Έρευνα Συνόρων Τράπεζας της Ελλάδος

ΑΦΙΞΕΙΣ (σε χιλ.)

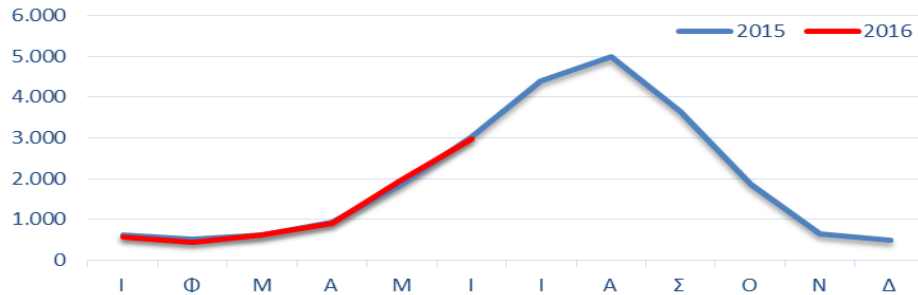

Πηγή: ΤτΕ - Επεξεργασία SETE Intelligence

ΕΙΣΠΡΑΞΕΙΣ (σε εκατ. ευρώ)

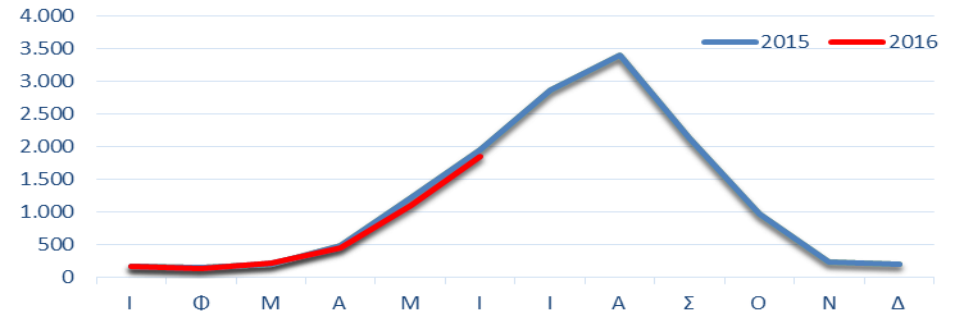

Πηγή: ΤτΕ - Επεξεργασία SETE Intelligence

Σημαντική Σημείωση:

Τα στοιχεία αφίξεων από Διοικητικές Πηγές και τα αντίστοιχα από την Έρευνα Συνόρων (ΕΣ) της Τράπεζας της Ελλάδος είναι δυνατόν να εμφανίζουν διαφορετική εικόνα λόγω του διαφορετικού τρόπου συλλογής, επεξεργασίας και μέτρησης. Συγκεκριμένα:

- Στην ΕΣ η καταμέτρηση γίνεται με χρήση ερωτηματολογίων και δειγματοληψία σε αναχωρούντες επιβάτες που είναι μόνιμοι κάτοικοι χωρών εκτός Ελλάδος, ανεξάρτητα της υπηκοότητάς τους.
- Στα Διοικητικά στοιχεία, καταγραφή γίνεται ως ακολούθως:
 - Αεροπορικές αφίξεις: αριθμός αφικνούμενων επιβατών με πτήσεις εξωτερικού, ανεξαρτήτως τύπου κατοικίας τους - εξαίρεση τα στοιχεία του ΔΑΑ που αφορούν μόνο κατοίκους εξωτερικού.
 - Οδικές και Θαλάσσιες αφίξεις: αριθμός αφίξεων αλλοδαπών, περιλαμβανομένων και των μόνιμων κατοίκων Ελλάδας.

- Η εισερχόμενη κίνηση τον Ιούνιο του 2016 διαμορφώθηκε στις 2.971 χιλ. ταξιδιώτες, παρουσιάζοντας μείωση κατά -2,0% σε σύγκριση με τον αντίστοιχο μήνα του 2015. Η εισερχόμενη ταξιδιωτική κίνηση την περίοδο Ιανουαρίου-Ιουνίου 2016 μειώθηκε κατά -1,6% και διαμορφώθηκε στις 7.446 χιλ. ταξιδιώτες, έναντι 7.566 χιλ. ταξιδιωτών την αντίστοιχη περίοδο του 2015.
- Τον Ιούνιο του 2016, οι ταξιδιωτικές εισπράξεις μειώθηκαν κατά -5,4% σε σύγκριση με τον αντίστοιχο μήνα του 2015. Την περίοδο Ιανουαρίου-Ιουνίου 2016 οι ταξιδιωτικές εισπράξεις εμφάνισαν μείωση κατά -5,8% σε σύγκριση με την αντίστοιχη περίοδο του 2015 και διαμορφώθηκαν στα 3.929 εκατ. ευρώ.

Περιεχόμενα

| | |
|---|-----------|
| Αεροπορικές Αφίξεις | 5 |
| Διεθνείς αφίξεις στα κυριότερα αεροδρόμια | 6 |
| Αφίξεις εσωτερικού στα κυριότερα αεροδρόμια | 9 |
| Θαλάσσιες Αφίξεις | 12 |
| Διεθνείς Αφίξεις από Ιταλία | 13 |
| Κίνηση Εσωτερικής Ακτοπλοΐας | 14 |
| Οδικές Αφίξεις | 15 |
| Ταξιδιωτικό Ισοζύγιο | 18 |
| Αφίξεις | 19 |
| Εισπράξεις | 21 |
| Στοιχεία Απασχόλησης | 23 |
| Στοιχεία Ροών Μισθωτής Απασχόλησης στον Τουρισμό | 26 |
| Οι πίνακες με τα στοιχεία των αφίξεων και των εισπράξεων είναι διαθέσιμοι στην ιστοσελίδα με τα Στατιστικά Δελτία. | |

Ευχαριστίες

Η δημιουργία του παρόντος δελτίου βασίζεται αφενός σε δημόσια διαθέσιμες πηγές και αφετέρου σε στοιχεία που μας παρέχουν διάφοροι φορείς (ΥΠΑ, ΣΕΕΝ, Μεθοριακοί Σταθμοί, ΕΑΣΠ), τους οποίους και ευχαριστούμε ιδιαίτερα.

Η ομάδα σύνταξης

Άρης Ίκκος
Επιστημονικός Διευθυντής
Ινστιτούτο ΣΕΤΕ
intelligence@insete.gr

Ευαγγελία Λάμπρου
Ερευνήτρια – Στατιστικολόγος
Ινστιτούτο ΣΕΤΕ
intelligence@insete.gr

Αεροπορικές Αφίξεις

Ιούλιος 2016

% Μεταβολή των Διεθνών Αεροπορικών Αφίξεων, Ιούλιος 2016/15 και Τρέχον Έτος (ytd)

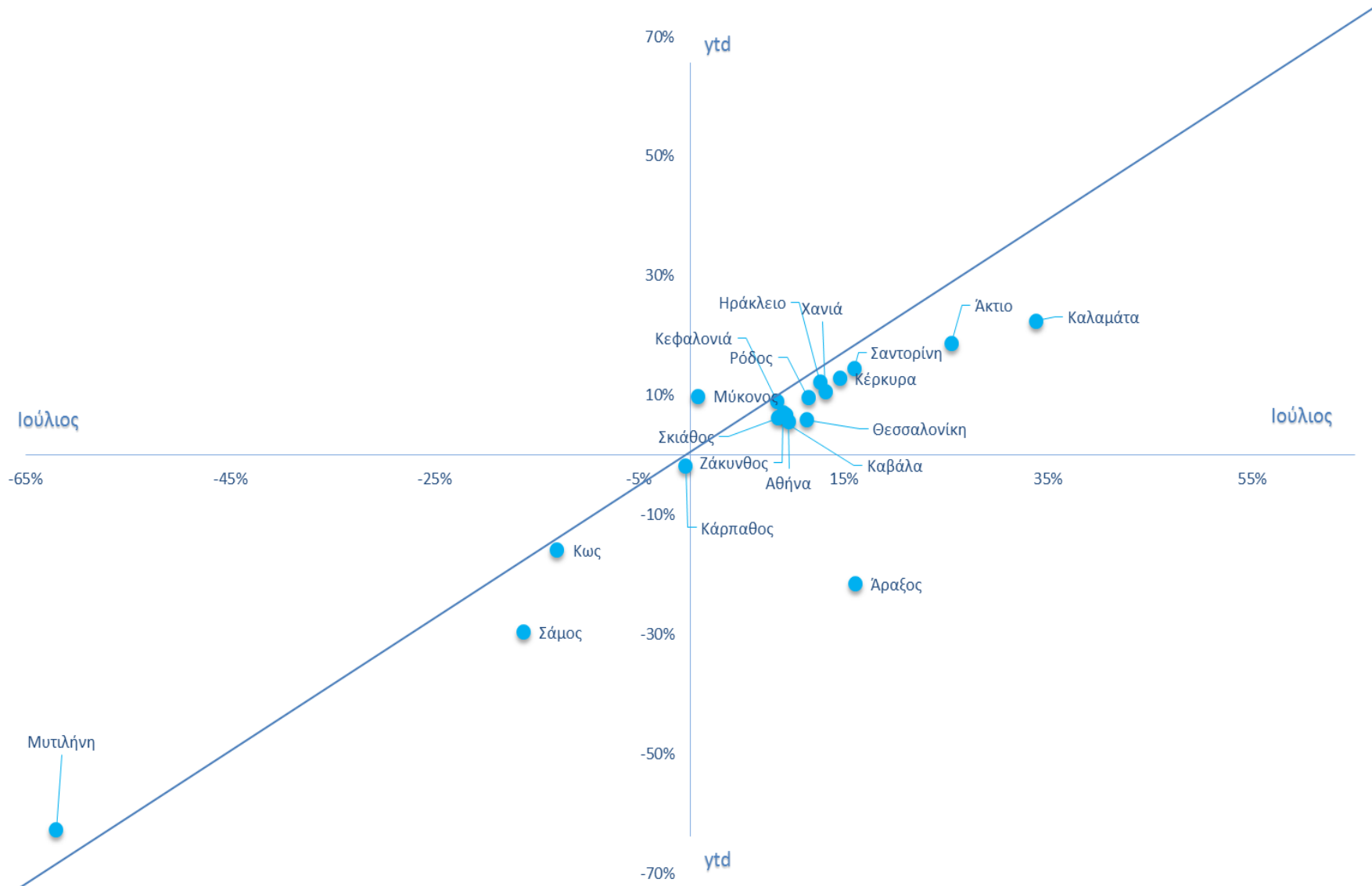

Πηγή: Υπηρεσία Πολιτικής Αεροπορίας (ΥΠΑ) και Διεθνής Αερολιμένας Αθηνών (ΔΑΑ) - Επεξεργασία: SETE Intelligence

Αύξηση +9,1% των διεθνών αεροπορικών αφίξεων παρατηρείται συνολικά τον Ιούλιο του 2016, σε σχέση με τον Ιούλιο του 2015, σύμφωνα με τα διαθέσιμα στοιχεία από τα κυριότερα αεροδρόμια της χώρας. Συγκεκριμένα, κατεγράφησαν +276.000 αφίξεις στο σύνολο της χώρας. Κατά τον μήνα Ιούλιο 2016, η Κρήτη, το Ιόνιο και οι Κυκλάδες υποστήριξαν δυναμικά το σύνολο των διεθνών αεροπορικών αφίξεων της χώρας με +12,8%, +13,3% και +8,7% αντίστοιχα, σε σχέση με τον Ιούλιο του 2015. Η Αθήνα και η Θεσσαλονίκη εμφάνισαν θετικό πρόσημο +9,5% και +11,4% αντίστοιχα, ενώ η Κως, η Σάμος και η Μυτιλήνη κινούνται με αρνητικό πρόσημο -13%, -16,3% και -62% αντίστοιχα.

Αντίστοιχα, το επτάμηνο Ιανουάριος – Ιούλιος έκλεισε με θετικό πρόσημο +6,4% ή περίπου +556.064 αφίξεις, στο σύνολο της χώρας. Ειδικότερα, η Κρήτη, το Ιόνιο και οι Κυκλάδες παρουσιάζουν αύξηση των διεθνών αεροπορικών αφίξεων κατά +11,8%, +11,3% και +12,5% αντίστοιχα, σε σχέση με το αντίστοιχο διάστημα πέρυσι. Η Αθήνα και η Θεσσαλονίκη εμφανίζουν θετικό πρόσημο 5,6% και +5,8% αντίστοιχα, ενώ η Κάρπαθος, η Κως, η Σάμος και η Μυτιλήνη κινούνται με αρνητικό πρόσημο -2,0%, -15,9%, -29,7% και -62,7% αντίστοιχα.

ΔΙΕΘΝΕΙΣ ΑΕΡΟΠΟΡΙΚΕΣ ΑΦΙΞΕΙΣ ΙΑΝΟΥΑΡΙΟΣ - ΙΟΥΛΙΟΣ

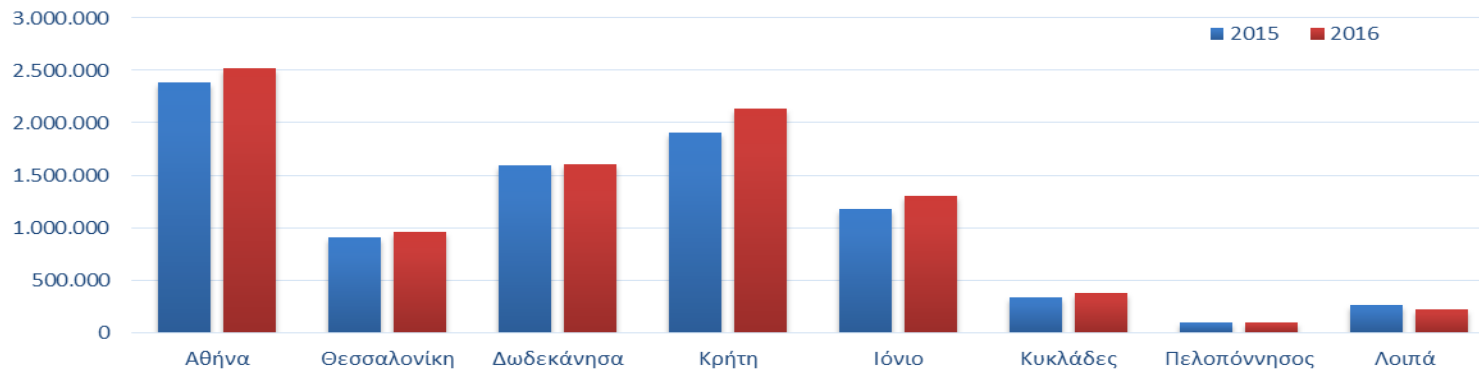

Πηγή: Υπηρεσία Πολιτικής Αεροπορίας (ΥΠΑ) και Διεθνής Αερολιμένας Αθηνών (ΔΑΑ) - Επεξεργασία: SETE Intelligence

% Μεταβολή των Αεροπορικών Αφίξεων Εσωτερικού, Ιούλιος 2016/15 και Τρέχον Έτος (ytd)

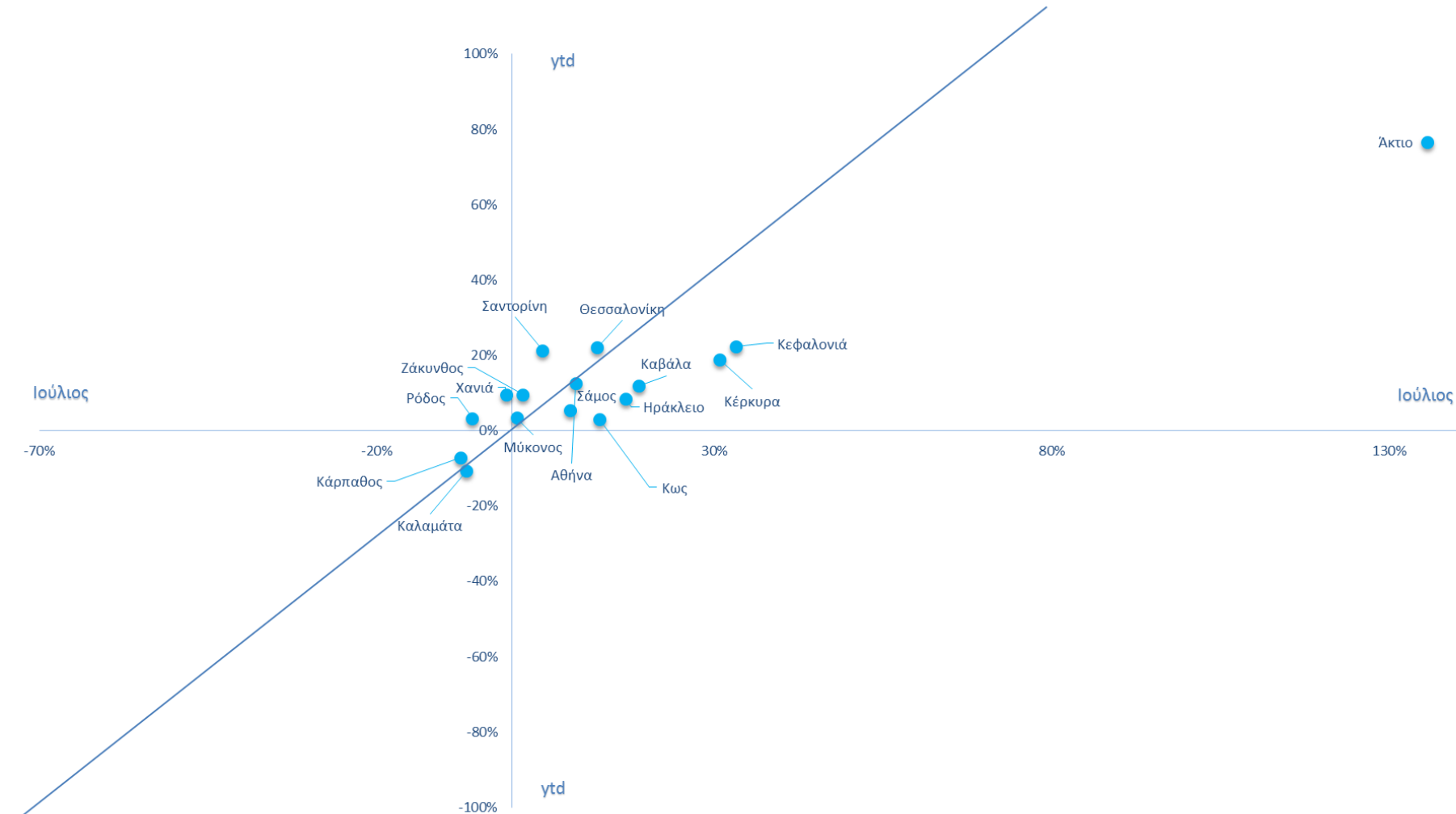

Πηγή: Υπηρεσία Πολιτικής Αεροπορίας (ΥΠΑ) και Διεθνής Αερολιμένας Αθηνών (ΔΑΑ) - Επεξεργασία: SETE Intelligence

Αύξηση των αεροπορικών αφίξεων εσωτερικού κατά +9,2% παρατηρείται τον Ιούλιο του 2016, σε σχέση με τον Ιούλιο του 2015, σύμφωνα με τα διαθέσιμα στοιχεία από τα κυριότερα αεροδρόμια της χώρας. Συγκεκριμένα κατεγράφησαν 843 χιλιάδες αεροπορικές μετακινήσεις έναντι 772 χιλιάδων το 2015.

Δεδομένου του κομβικού ρόλου του ΔΑΑ στις εσωτερικές αεροπορικές μετακινήσεις, τα ποσοστά μεταβολής στον ΔΑΑ (+9,5% Ιούλιος / +12,6% τρέχον έτος) αντικατοπτρίζονται και στα ποσοστά συνολικής μεταβολής των περιφερειακών αεροδρομίων (+9,0% / +13,8%). Με θετικό πρόσημο έκλεισε ο Ιούλιος και για την πλειοψηφία των προορισμών: Θεσσαλονίκη +12,7%, Κυκλάδες +3,2%, Ιόνιο +28,5%, Κρήτη +8,6% και Λοιποί Προορισμοί +19,8%. Πτώση εμφάνισαν οι ακόλουθοι προορισμοί: Δωδεκάνησα -2,0% και Πελοπόννησος -31,8%. Τέλος με εξαίρεση τα αεροδρόμια της Καλαμάτας και της Καρπάθου σημαντική αύξηση παρουσιάζεται στη αεροπορική κίνηση εσωτερικού στο επτάμηνο.

ΑΕΡΟΠΟΡΙΚΕΣ ΑΦΙΞΕΙΣ ΕΣΩΤΕΡΙΚΟΥ ΙΑΝΟΥΑΡΙΟΣ - ΙΟΥΛΙΟΣ

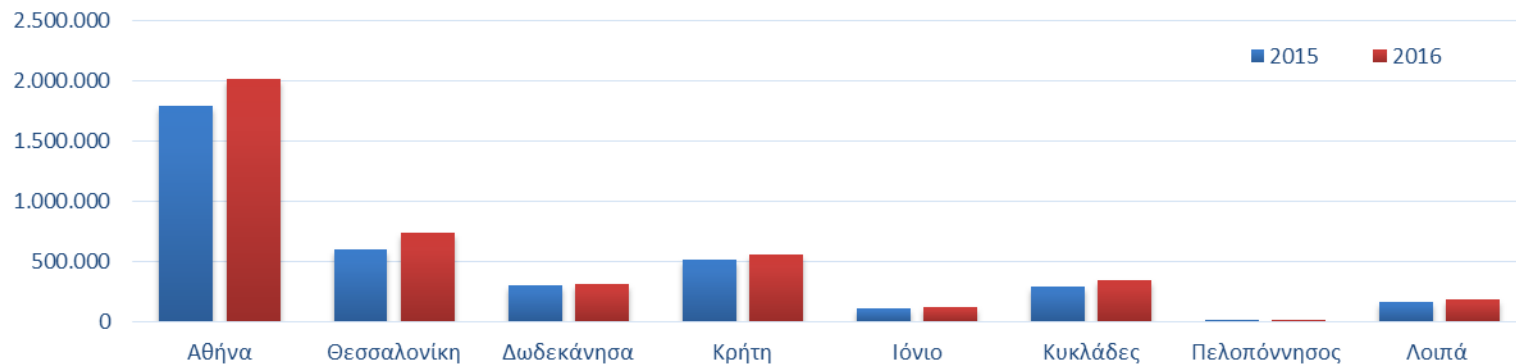

Πηγή: Υπηρεσία Πολιτικής Αεροπορίας (ΥΠΑ) και Διεθνής Αερολιμένας Αθηνών (ΔΑΑ) - Επεξεργασία: SETE Intelligence

Θαλάσσιες Αφίξεις

Μάιος 2016

Διεθνείς Αφίξεις από Ιταλία

Στον ακόλουθο πίνακα αποτυπώνεται η διεθνής κίνηση επιβατών (χωρίς επιβάτες transit, ανεξαρτήτως υπηκοότητας και τόπου κατοικίας) μεταξύ Ελλάδας (Πάτρα – Ηγουμενίτσα - Κέρκυρα) και Ιταλίας (Ανκόνα, Μπρίντεζι, Μπάρι, Βενετία, Τεργέστη και Ραβέννα).

| | ΚΙΝΗΣΗ ΕΠΙΒΑΤΙΚΩΝ ΠΛΟΙΩΝ ΕΛΛΑΔΑ-ΙΤΑΛΙΑ-ΕΛΛΑΔΑ | | | | | |
|--------------------|---|------------------|---------------|--|----------------|---------------|
| | ΣΥΝΟΛΟ | | | ΔΙΑΚΙΝΗΘΕΝΤΕΣ ΑΛΛΟΔΑΠΟΙ ΓΙΑ ΑΝΑΨΥΧΗ | | |
| | 2016 | 2015 | %Δ | 2016 | 2015 | %Δ |
| Ιανουάριος | 47.871 | 55.848 | -14,3% | 21.501 | 21.222 | 1,3% |
| Φεβρουάριος | 44.969 | 50.258 | -10,5% | 19.786 | 22.616 | -12,5% |
| Μάρτιος | 66.342 | 84.305 | -21,3% | 39.805 | 45.525 | -12,6% |
| Απρίλιος | 85.109 | 91.907 | -7,4% | 50.214 | 56.982 | -11,9% |
| Μάιος | 83.409 | 91.302 | -8,6% | 55.050 | 65.737 | -16,3% |
| Ιούνιος | | 116.254 | | | 82.540 | |
| Ιούλιος | | 190.902 | | | 141.267 | |
| Αύγουστος | | 262.608 | | | 202.208 | |
| Σεπτέμβριος | | 137.580 | | | 94.930 | |
| Οκτώβριος | | 88.936 | | | 55.140 | |
| Νοέμβριος | | 52.826 | | | 24.300 | |
| Δεκέμβριος | | 54.527 | | | 25.082 | |
| ΣΥΝΟΛΟ | | 1.277.253 | | | 837.552 | |
| Τρέχον έτος | 327.700 | 373.620 | -12,3% | 186.357 | 212.083 | -12,1% |

Πηγή: ΣΕΕΝ- Επεξεργασία SETE Intelligence

Από τα υπάρχοντα στοιχεία προκύπτει μείωση της επιβατικής κίνησης και τον Μάιο του 2016 κατά -8,6%, το ποσοστό αυτό μειώνεται ακόμα περισσότερο στους διακινηθέντες για αναψυχή φτάνοντας το -16,3%. Το πρώτο πεντάμηνο του 2016 καταγράφεται μείωση -12,3% και -12,1% αντίστοιχα της επιβατικής κίνησης από και προς την Ιταλία.

Κίνηση Εσωτερικής Ακτοπλοΐας

Στους ακόλουθους πίνακες αποτυπώνονται οι ποσοστιαίες μεταβολές στην κίνηση επιβατών εσωτερικής ακτοπλοΐας για το έτος 2016. Οι ποσοστιαίες μεταβολές βασίζονται σε δειγματοληπτικά στοιχεία που απεικονίζουν τις επικρατούσες τάσεις. Πληροφοριακά, [εδώ](#) μπορείτε να βρείτε τα τελευταία διαθέσιμα στοιχεία από την ΕΛΣΤΑΤ για την ακτοπλοϊκή κίνηση.

| % ΜΕΤΑΒΟΛΗ | ΗΡΑΚΛΕΙΟ | ΧΑΝΙΑ | ΡΑΦΗΝΑ-ΚΥΚΛΑΔΕΣ | ΔΥΤΙΚΕΣ ΚΥΚΛΑΔΕΣ | ΠΑΡΟΣ-ΝΑΞΟΣ ΘΗΡΑ | ΔΩΔΕΚΑΝΗΣΑ | ΣΥΡΟΣ-ΤΗΝΟΣ-ΜΥΚΟΝΟΣ | ΧΙΟΣ - ΜΥΤΙΛΗΝΗ | ΙΚΑΡΙΑ - ΣΑΜΟΣ | ΣΥΝΟΛΟ |
|--------------------|--------------|-------------|-----------------|------------------|------------------|--------------|---------------------|-----------------|----------------|-------------|
| Ιανουάριος | -16,4% | -6,3% | -9,0% | -11,8% | -20,8% | 21,0% | -21,5% | 101,2% | 23,1% | 0,5% |
| Φεβρουάριος | -2,5% | 5,9% | 37,3% | 15,9% | -4,9% | 47,9% | -4,9% | 149,0% | 57,2% | 21,8% |
| Μάρτιος | -4,9% | 15,1% | 18,0% | 5,0% | 3,9% | 11,1% | 7,5% | 48,3% | 17,5% | 10,4% |
| Απρίλιος | -24,6% | -11,8% | 2,1% | -3,8% | -11,5% | -10,8% | -11,3% | -32,2% | -25,2% | -14,0% |
| Μάιος | 9,9% | 22,7% | 4,7% | 13,4% | -0,8% | 12,7% | -16,9% | -1,0% | 20,0% | 3,7% |
| Τρέχον έτος | -9,7% | 3,3% | 7,1% | 4,6% | -6,1% | 11,1% | -10,8% | 28,6% | 11,3% | 1,1% |

| % ΜΕΤΑΒΟΛΗ | ΚΡΗΤΗ | ΔΩΔΕΚΑΝΗΣΑ | ΚΥΚΛΑΔΕΣ | ΒΟΡΕΙΟ ΑΙΓΑΙΟ |
|--------------------|--------------|--------------|--------------|---------------|
| Ιανουάριος | -12,9% | 21,0% | -17,0% | 75,0% |
| Φεβρουάριος | 0,3% | 47,9% | 8,0% | 119,8% |
| Μάρτιος | 1,8% | 11,1% | 9,1% | 39,4% |
| Απρίλιος | -20,1% | -10,8% | -6,6% | -30,3% |
| Μάιος | 14,5% | 12,7% | -0,7% | 3,8% |
| Τρέχον έτος | -5,2% | 11,1% | -2,0% | 23,7% |

Πηγή: ΣΕΕΝ - Επεξεργασία στοιχείων: SETE Intelligence

Τον Μάιο του 2016, η Κρήτη παρουσιάζει αύξηση +14,5% τα Δωδεκάνησα +12,7% και το Βόρειο Αιγαίο +3,8%. Η αύξηση στο Βόρειο Αιγαίο δεν οφείλεται στον τουρισμό αλλά σε πρόσφυγες και μετανάστες που μετακινούνται από τα νησιά. Οριακή μείωση -0,7% παρουσιάζουν οι Κυκλάδες. Στο σύνολο των προορισμών παρατηρείται αύξηση τον Μάιο κατά +3,7% ενώ το πρώτο πεντάμηνο του 2016 παρατηρείται μικρή αύξηση +1,1%. Η αύξηση του πενταμήνου είναι πλασματική και οφείλεται σε πρόσφυγες και μετανάστες που μετακινούνται από τα νησιά, καθώς εξαιρώντας τη γραμμή Χίου-Μυτιλήνης για το πρώτο πεντάμηνο καταγράφεται πτώση -1,61%.

Οδικές Αφίξεις

Ιούλιος 2016

ΟΔΙΚΕΣ ΑΦΙΞΕΙΣ - ΙΟΥΛΙΟΣ 2016

| 2016 | ΝΥΜΦΑΙΑ | ΝΙΚΗ ΚΡΥΣΤΑΛΛΟΠΗΓΗ | ΑΓ ΚΩΝ/ΝΟΣ | ΟΡΜΕΝΙΟ | ΚΥΠΡΙΝΟΣ | ΚΑΣΤΑΝΙΕΣ | ΚΗΠΟΙ | ΔΟΙΡΑΝΗ | ΕΥΖΩΝΟΙ | ΚΑΚΑΒΙΑ | ΜΕΡΤΖΑΝΗ | ΕΞΟΧΗ | ΠΡΟΜΑΧΩΝΑΣ | ΣΑΓΙΑΔΑ | ΣΥΝΟΛΟ | |
|--------------------|----------------|--------------------|----------------|---------------|----------------|---------------|----------------|----------------|----------------|------------------|----------------|---------------|----------------|----------------|----------------|------------------|
| Ιανουάριος | 30.179 | 16.724 | 64.440 | 5.416 | 40.502 | 5.500 | 8.898 | 28.879 | 7.336 | 190.361 | 71.239 | 2.748 | 35.296 | 60.122 | 21.094 | 588.734 |
| Φεβρουάριος | 15.593 | 8.329 | 36.947 | 6.726 | 29.305 | 4.573 | 7.901 | 22.248 | 8.712 | 166.844 | 42.998 | 1.796 | 16.548 | 34.171 | 12.840 | 415.531 |
| Μάρτιος | 35.300 | 17.047 | 52.159 | 6.453 | 40.098 | 6.594 | 13.745 | 36.831 | 8.058 | 201.824 | 50.880 | 2.373 | 16.908 | 66.315 | 16.966 | 571.551 |
| Απρίλιος | 39.158 | 19.721 | 51.120 | 6.664 | 46.562 | 7.509 | 13.118 | 40.677 | 35.924 | 211.583 | 53.989 | 2.368 | 40.881 | 73.906 | 19.294 | 662.474 |
| Μάιος | 58.416 | 21.369 | 80.123 | 7.872 | 50.453 | 8.328 | 12.120 | 50.182 | 9.530 | 243.468 | 62.770 | 3.540 | 49.698 | 102.473 | 24.064 | 784.406 |
| Ιούνιος | 127.797 | 32.315 | 59.524 | 12.971 | 64.104 | 11.707 | 10.310 | 42.065 | 51.226 | 462.300 | 52.887 | 2.345 | 61.779 | 150.635 | 22.327 | 1.164.292 |
| Ιούλιος | 318.546 | 47.658 | 72.147 | 20.303 | 79.277 | 10.339 | 40.886 | 82.321 | 80.960 | 646.889 | 69.206 | 2.876 | 82.237 | 295.809 | 34.285 | 1.883.739 |
| Τρέχον έτος | 624.989 | 163.163 | 416.460 | 66.405 | 350.301 | 54.550 | 106.978 | 303.203 | 201.746 | 2.123.269 | 403.969 | 18.046 | 303.347 | 783.431 | 150.870 | 6.070.727 |

| 2015 | ΝΥΜΦΑΙΑ | ΝΙΚΗ ΚΡΥΣΤΑΛΛΟΠΗΓΗ | ΑΓ ΚΩΝ/ΝΟΣ | ΟΡΜΕΝΙΟ | ΚΥΠΡΙΝΟΣ | ΚΑΣΤΑΝΙΕΣ | ΚΗΠΟΙ | ΔΟΙΡΑΝΗ | ΕΥΖΩΝΟΙ | ΚΑΚΑΒΙΑ | ΜΕΡΤΖΑΝΗ | ΕΞΟΧΗ | ΠΡΟΜΑΧΩΝΑΣ | ΣΑΓΙΑΔΑ | ΣΥΝΟΛΟ | |
|--------------------|------------------|--------------------|----------------|----------------|----------------|----------------|----------------|----------------|----------------|------------------|----------------|---------------|----------------|------------------|----------------|-------------------|
| Ιανουάριος | 28.684 | 15.430 | 78.622 | 5.768 | 27.505 | 6.186 | 9.647 | 27.689 | 5.470 | 151.397 | 66.881 | 2.759 | 42.266 | 142.934 | 16.988 | 628.226 |
| Φεβρουάριος | 34.083 | 12.157 | 53.668 | 5.629 | 29.415 | 5.714 | 6.302 | 26.690 | 4.605 | 135.845 | 41.769 | 1.839 | 48.998 | 86.540 | 12.241 | 505.495 |
| Μάρτιος | 38.706 | 14.110 | 53.977 | 4.280 | 35.408 | 7.211 | 8.167 | 31.877 | 5.616 | 162.064 | 46.594 | 2.138 | 43.030 | 104.675 | 16.569 | 574.421 |
| Απρίλιος | 62.664 | 17.258 | 80.457 | 6.664 | 37.843 | 9.138 | 9.843 | 44.114 | 6.999 | 169.450 | 62.336 | 3.365 | 38.227 | 114.974 | 20.543 | 683.875 |
| Μάιος | 91.163 | 25.362 | 80.696 | 7.865 | 48.144 | 8.854 | 11.448 | 53.370 | 10.062 | 267.866 | 47.618 | 2.476 | 44.578 | 136.703 | 16.729 | 852.934 |
| Ιούνιος | 246.657 | 30.751 | 72.657 | 12.482 | 47.760 | 11.430 | 9.602 | 53.516 | 18.353 | 478.929 | 56.806 | 3.246 | 50.801 | 163.183 | 22.763 | 1.278.936 |
| Ιούλιος | 396.287 | 41.703 | 75.355 | 17.309 | 59.250 | 11.426 | 11.652 | 72.632 | 38.234 | 755.670 | 62.752 | 3.104 | 61.407 | 216.341 | 30.802 | 1.853.924 |
| Αύγουστος | 436.468 | 55.780 | 95.692 | 25.474 | 62.072 | 10.707 | 41.725 | 187.630 | 41.231 | 771.933 | 118.526 | 5.709 | 71.831 | 201.745 | 53.293 | 2.179.816 |
| Σεπτέμβριος | 206.545 | 30.023 | 71.655 | 17.043 | 48.994 | 9.262 | 13.751 | 85.789 | 14.434 | 521.634 | 66.258 | 3.508 | 60.326 | 174.996 | 25.687 | 1.349.905 |
| Οκτώβριος | 55.971 | 21.211 | 56.627 | 5.850 | 45.849 | 8.124 | 11.138 | 45.216 | 8.402 | 255.422 | 56.086 | 3.051 | 43.280 | 114.377 | 17.186 | 747.790 |
| Νοέμβριος | 38.481 | 14.339 | 53.826 | 5.732 | 41.759 | 6.593 | 11.117 | 33.868 | 6.674 | 192.498 | 57.850 | 2.560 | 44.837 | 83.076 | 17.454 | 610.664 |
| Δεκέμβριος | 130.121 | 51.904 | 15.569 | 6.393 | 43.217 | 7.361 | 11.871 | 32.145 | 6.874 | 190.631 | 58.657 | 2.804 | 55.978 | 70.672 | 20.829 | 705.026 |
| ΣΥΝΟΛΟ | 1.765.830 | 330.028 | 788.801 | 120.489 | 527.216 | 102.006 | 156.263 | 694.536 | 166.954 | 4.053.339 | 742.133 | 36.559 | 605.559 | 1.610.215 | 271.084 | 11.971.012 |
| Τρέχον έτος | 898.244 | 156.771 | 495.432 | 59.997 | 285.325 | 59.959 | 66.661 | 309.888 | 89.339 | 2.121.221 | 384.756 | 18.927 | 329.308 | 965.349 | 136.635 | 6.377.812 |

| % ΜΕΤΑΒΟΛΗ | ΝΥΜΦΑΙΑ | ΝΙΚΗ ΚΡΥΣΤΑΛΛΟΠΗΓΗ | ΑΓ ΚΩΝ/ΝΟΣ | ΟΡΜΕΝΙΟ | ΚΥΠΡΙΝΟΣ | ΚΑΣΤΑΝΙΕΣ | ΚΗΠΟΙ | ΔΟΙΡΑΝΗ | ΕΥΖΩΝΟΙ | ΚΑΚΑΒΙΑ | ΜΕΡΤΖΑΝΗ | ΕΞΟΧΗ | ΠΡΟΜΑΧΩΝΑΣ | ΣΑΓΙΑΔΑ | ΣΥΝΟΛΟ | |
|--------------------|---------------|--------------------|---------------|--------------|--------------|--------------|--------------|--------------|---------------|-------------|-------------|--------------|--------------|---------------|--------------|--------------|
| Ιανουάριος | 5,2% | 8,4% | -18,0% | -6,1% | 47,3% | -11,1% | -7,8% | 4,3% | 34,1% | 6,5% | -0,4% | -16,5% | -57,9% | 24,2% | -6,3% | |
| Φεβρουάριος | -54,2% | -31,5% | -31,2% | 19,5% | -0,4% | -20,0% | 25,4% | -16,6% | 89,2% | 2,9% | -2,3% | -66,2% | -60,5% | 4,9% | -17,8% | |
| Μάρτιος | -8,8% | 20,8% | -3,4% | 50,8% | 13,2% | -8,6% | 68,3% | 15,5% | 43,5% | 24,5% | 9,2% | 11,0% | -60,7% | -36,6% | 2,4% | -0,5% |
| Απρίλιος | -37,5% | 14,3% | -36,5% | 0,0% | 23,0% | -17,8% | 33,3% | -7,8% | 413,3% | 24,9% | -13,4% | -29,6% | 6,9% | -35,7% | -6,1% | -3,1% |
| Μάιος | -35,9% | -15,7% | -0,7% | 0,1% | 4,8% | -5,9% | 5,9% | -6,0% | -5,3% | -9,1% | 31,8% | 43,0% | 11,5% | -25,0% | 43,8% | -8,0% |
| Ιούνιος | -48,2% | 5,1% | -18,1% | 3,9% | 34,2% | 2,4% | 7,4% | -21,4% | 179,1% | -3,5% | -6,9% | -27,8% | 21,6% | -7,7% | -1,9% | -9,0% |
| Ιούλιος | -19,6% | 14,3% | -4,3% | 17,3% | 33,8% | -9,5% | 250,9% | 13,3% | 111,7% | -14,4% | 10,3% | -7,3% | 33,9% | 36,7% | 11,3% | 1,6% |
| Τρέχον έτος | -30,4% | 4,1% | -15,9% | 10,7% | 22,8% | -9,0% | 60,5% | -2,2% | 125,8% | 0,1% | 5,0% | -4,7% | -7,9% | -18,8% | 10,4% | -4,8% |

| ΠΕΡΙΟΧΕΣ | ΖΕΘΝΕΣ | | | ΑΛΒΑΝΙΑ | | | ΒΟΥΛΓΑΡΙΑ | | | ΠΓΔΜ | | | ΤΟΥΡΚΙΑ | | |
|--------------------|----------------|----------------|--------------|----------------|------------------|--------------|------------------|------------------|---------------|------------------|------------------|-------------|----------------|----------------|-------------|
| | 2016 | 2015 | Δ 2016/2015 | 2016 | 2015 | Δ 2016/2015 | 2016 | 2015 | Δ 2016/2015 | 2016 | 2015 | Δ 2016/2015 | 2016 | 2015 | Δ 2016/2015 |
| Ιανουάριος | 46.002 | 33.691 | 36,5% | 159.521 | 165.250 | -3,5% | 131.013 | 219.652 | -40,4% | 214.421 | 172.297 | 24,4% | 37.777 | 37.336 | 1,2% |
| Φεβρουάριος | 33.878 | 35.129 | -3,6% | 94.581 | 109.517 | -13,6% | 73.038 | 175.250 | -58,3% | 183.885 | 152.607 | 20,5% | 30.149 | 32.992 | -8,6% |
| Μάρτιος | 46.692 | 42.619 | 9,6% | 122.378 | 119.278 | 2,6% | 124.976 | 190.690 | -34,5% | 226.929 | 181.790 | 24,8% | 50.576 | 40.044 | 26,3% |
| Απρίλιος | 54.071 | 46.981 | 15,1% | 126.771 | 166.701 | -24,0% | 160.609 | 222.529 | -27,8% | 267.228 | 193.707 | 38,0% | 53.795 | 53.957 | -0,3% |
| Μάιος | 58.781 | 56.998 | 3,1% | 170.497 | 147.519 | 15,6% | 218.459 | 280.309 | -22,1% | 274.367 | 303.290 | -9,5% | 62.302 | 64.818 | -3,9% |
| Ιούνιος | 75.811 | 59.190 | 28,1% | 137.083 | 155.472 | -11,8% | 353.182 | 473.123 | -25,4% | 545.841 | 528.033 | 3,4% | 52.375 | 63.118 | -17,0% |
| Ιούλιος | 89.616 | 70.676 | 26,8% | 178.514 | 172.013 | 3,8% | 716.895 | 691.344 | 3,7% | 775.507 | 835.607 | -7,2% | 123.207 | 84.284 | 46,2% |
| Αύγουστος | 0 | 72.779 | -100,0% | 0 | 273.220 | -100,0% | 0 | 735.518 | -100,0% | 0 | 868.944 | -100,0% | 0 | 229.355 | -100,0% |
| Σεπτέμβριος | 0 | 58.256 | -100,0% | 0 | 167.108 | -100,0% | 0 | 458.910 | -100,0% | 0 | 566.091 | -100,0% | 0 | 99.540 | -100,0% |
| Οκτώβριος | 0 | 53.973 | -100,0% | 0 | 132.950 | -100,0% | 0 | 219.478 | -100,0% | 0 | 285.035 | -100,0% | 0 | 56.354 | -100,0% |
| Νοέμβριος | 0 | 48.352 | -100,0% | 0 | 131.690 | -100,0% | 0 | 172.126 | -100,0% | 0 | 213.511 | -100,0% | 0 | 44.985 | -100,0% |
| Δεκέμβριος | 0 | 50.578 | -100,0% | 0 | 97.859 | -100,0% | 0 | 263.164 | -100,0% | 0 | 249.409 | -100,0% | 0 | 44.016 | -100,0% |
| Τρέχον έτος | 404.851 | 345.284 | 17,3% | 989.345 | 1.035.750 | -4,5% | 1.778.172 | 2.252.898 | -21,1% | 2.488.178 | 2.367.331 | 5,1% | 410.181 | 376.549 | 8,9% |

Πηγή: Μεθοριακοί σταθμοί – Επεξεργασία SETE INTELLIGENCE

474.726

* Ζεθνές: Ορμένιο & Κυπρίνος, Αλβανία: Κακαθιά & Κρυσταλλοπηγή & Σαγιάδα & Μέρτζανη, Βουλγαρία: Νυμφαία & Προμαχώνας & Εξοχή & Αγ. Κων/νος, ΠΓΔΜ: Εύζωνοι & Δοϊράνη & Νίκη, Τουρκία: Καστανιές & Κήποι

Η καταγραφή των αφίξεων γίνεται από τα κατά τόπους Αστυνομικά Τμήματα βάσει υπηκοότητας, ανεξαρτήτως τόπου μόνιμης κατοικίας και -συνεπώς- περιλαμβάνει και αλλοδαπούς μετανάστες στην Ελλάδα που επιστρέφουν από ταξίδι στο εξωτερικό.

Τον Ιούλιο του 2016, οι οδικές αφίξεις κατέγραψαν οριακή αύξηση για πρώτη φορά το τρέχον έτος +1,6%, 30 χιλ. περισσότερες από τον αντίστοιχο Ιούλιο του 2015. Αξίζει να επισημάνουμε ότι ο περυσινός Ιούλιος είχε επηρεαστεί αρνητικά από τα capital controls που επεβλήθησαν στις 28/06/15. Οι οδικές αφίξεις αλλοδαπών τον Ιούλιο του 2016 ήταν αυξημένες από την Τουρκία κατά +46,2% - πιθανότατα λόγω Ραμαζανιού, από το Τριεθνές +26,8% από την Βουλγαρία κατά +3,7%, και από την Αλβανία κατά +3,8%. Μείωση παρουσιάζουν οι οδικές αφίξεις από την ΠΓΔΜ -7,2%.

Στο πρώτο επτάμηνο, καταγράφεται μείωση -21,1% από την Βουλγαρία και -4,5% από την Αλβανία ενώ από το τριεθνές, την Τουρκία και από την ΠΓΔΜ καταγράφεται αύξηση +17,3% , +8,9% και +5,1%, αντίστοιχα.

ΟΔΙΚΕΣ ΑΦΙΞΕΙΣ ΙΑΝΟΥΑΡΙΟΣ - ΙΟΥΛΙΟΣ

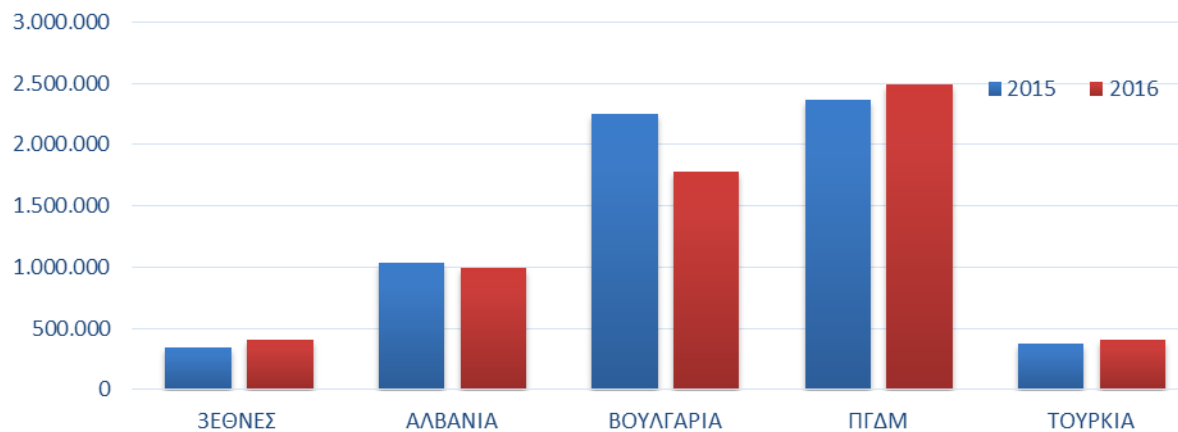

Πηγή: Μεθοριακοί σταθμοί – Επεξεργασία SETE INTELLIGENCE

Ταξιδιωτικό Ισοζύγιο

Ιούνιος 2016

Αφίξεις

ΑΦΙΞΕΙΣ σε χιλιάδες

| 2016 | Χώρες ΕΕ-28 | Χώρες Ζώνης Ευρώ | ΕΚ ΤΩΝ ΟΠΟΙΩΝ | | Χώρες εκτός Ζώνης Ευρώ | ΕΚ ΤΩΝ ΟΠΟΙΩΝ | | Λοιπές Χώρες | ΕΚ ΤΩΝ ΟΠΟΙΩΝ | | Σύνολο Έρ. Συνόρων |
|--------------------|----------------|------------------|---------------|------------|------------------------|---------------|--------------|--------------|---------------|--------------|--------------------|
| | | | Γαλλία | Γερμανία | | Ην. Βασιλείο | ΗΠΑ | | Ρωσία | | |
| Ιανουάριος | 317 | 121 | 11 | 38 | 196 | 30 | 242 | 16 | 3 | 559 | |
| Φεβρουάριος | 246 | 108 | 12 | 32 | 137 | 29 | 187 | 12 | 7 | 433 | |
| Μάρτιος | 363 | 139 | 17 | 48 | 224 | 48 | 266 | 33 | 10 | 629 | |
| Απρίλιος | 509 | 231 | 43 | 60 | 279 | 99 | 392 | 64 | 20 | 902 | |
| Μάιος | 1.400 | 782 | 148 | 312 | 618 | 249 | 552 | 88 | 42 | 1.953 | |
| Ιούνιος | 2.106 | 1.036 | 137 | 399 | 1.071 | 473 | 865 | 92 | 79 | 2.971 | |
| Τρέχον έτος | 4.941,9 | 2.416 | 368 | 888 | 2.525 | 928 | 2.504 | 305 | 162 | 7.446 | |

| 2015 | Χώρες ΕΕ-28 | Χώρες Ζώνης Ευρώ | ΕΚ ΤΩΝ ΟΠΟΙΩΝ | | Χώρες εκτός Ζώνης Ευρώ | ΕΚ ΤΩΝ ΟΠΟΙΩΝ | | Λοιπές Χώρες | ΕΚ ΤΩΝ ΟΠΟΙΩΝ | | Σύνολο Έρ. Συνόρων |
|--------------------|---------------|------------------|---------------|--------------|------------------------|---------------|--------------|--------------|---------------|---------------|--------------------|
| | | | Γαλλία | Γερμανία | | Ην. Βασιλείο | ΗΠΑ | | Ρωσία | | |
| Ιανουάριος | 370 | 132 | 12 | 44 | 239 | 33 | 236 | 15 | 3 | 606 | |
| Φεβρουάριος | 294 | 96 | 11 | 25 | 198 | 33 | 215 | 8 | 4 | 509 | |
| Μάρτιος | 356 | 131 | 13 | 42 | 225 | 35 | 257 | 25 | 2 | 613 | |
| Απρίλιος | 590 | 281 | 50 | 92 | 308 | 89 | 345 | 42 | 12 | 934 | |
| Μάιος | 1.312 | 755 | 175 | 266 | 557 | 258 | 558 | 80 | 36 | 1.870 | |
| Ιούνιος | 1.977 | 1.065 | 203 | 412 | 912 | 373 | 1.056 | 117 | 95 | 3.033 | |
| Ιούλιος | 2.642 | 1.361 | 252 | 410 | 1.280 | 487 | 1.767 | 108 | 85 | 4.409 | |
| Αύγουστος | 3.114 | 1.921 | 385 | 537 | 1.193 | 483 | 1.879 | 128 | 116 | 4.994 | |
| Σεπτέμβριος | 2.465 | 1.433 | 242 | 558 | 1.032 | 333 | 1.184 | 135 | 90 | 3.650 | |
| Οκτώβριος | 1.296 | 761 | 149 | 346 | 534 | 193 | 557 | 51 | 54 | 1.853 | |
| Νοέμβριος | 356 | 147 | 18 | 47 | 209 | 53 | 285 | 22 | 8 | 641 | |
| Δεκέμβριος | 202 | 105 | 13 | 30 | 97 | 27 | 286 | 19 | 9 | 488 | |
| Σύνολο | 14.974 | 8.189 | 1.522 | 2.810 | 6.785 | 2.397 | 8.625 | 750 | 513 | 23.599 | |
| Τρέχον έτος | 4.900 | 2.460 | 463 | 882 | 2.440 | 820 | 2.666 | 287 | 151 | 7.566 | |

| % Μεταβολή | Χώρες ΕΕ-28 | Χώρες Ζώνης Ευρώ | ΕΚ ΤΩΝ ΟΠΟΙΩΝ | | Χώρες εκτός Ζώνης Ευρώ | ΕΚ ΤΩΝ ΟΠΟΙΩΝ | | Λοιπές Χώρες | ΕΚ ΤΩΝ ΟΠΟΙΩΝ | | Σύνολο Έρ. Συνόρων |
|--------------------|-------------|------------------|---------------|-------------|------------------------|---------------|--------------|--------------|---------------|--------------|--------------------|
| | | | Γαλλία | Γερμανία | | Ην. Βασιλείο | ΗΠΑ | | Ρωσία | | |
| Ιανουάριος | -14% | -8,6% | -7,4% | -14,0% | -17,7% | -9,4% | 2,8% | 4,9% | -17,4% | -7,8% | |
| Φεβρουάριος | -16,4% | 13,3% | 12,7% | 24,8% | -30,7% | -10,9% | -13,0% | 58,6% | 93,6% | -14,9% | |
| Μάρτιος | 1,9% | 5,7% | 28,8% | 14,5% | -0,3% | 37,3% | 3,4% | 34,6% | 523,6% | 2,5% | |
| Απρίλιος | -13,6% | -18,0% | -12,5% | -34,2% | -9,7% | 12,0% | 13,8% | 50,9% | 70,8% | -3,5% | |
| Μάιος | 6,7% | 3,6% | -15,6% | 17,1% | 10,9% | -3,3% | -1,0% | 10,9% | 18,9% | 4,4% | |
| Ιούνιος | 6,5% | -2,7% | -32,7% | -3,3% | 17,4% | 26,6% | -18,1% | -21,6% | -16,0% | -2,0% | |
| Τρέχον έτος | 0,9% | -1,8% | -20,6% | 0,8% | 3,5% | 13,1% | -6,1% | 6,4% | 7,7% | -1,6% | |

Πηγή: ΤτΕ - Επεξεργασία στοιχείων: SETE Intelligence

Τα στοιχεία είναι προσωρινά και υπόκεινται σε αλλαγές

Η εισερχόμενη κίνηση τον Ιούνιο του 2016 διαμορφώθηκε στις 2.971 χιλ. ταξιδιώτες, παρουσιάζοντας μείωση κατά -2,0% σε σύγκριση με τον αντίστοιχο μήνα του 2015. Ειδικότερα, οι αεροπορικές αφίξεις αυξήθηκαν κατά +2,7%, ενώ οι οδικές αφίξεις μειώθηκαν κατά -15,7%. Η εξέλιξη αυτή ήταν αποτέλεσμα της μείωσης των αφίξεων από τις λοιπές χώρες εκτός της ΕΕ-28 κατά -18,1%, καθώς οι αφίξεις από τις χώρες της ΕΕ-28 αυξήθηκαν κατά +6,5%. Αναλυτικότερα, οι αφίξεις από τις χώρες της ζώνης του ευρώ διαμορφώθηκαν στις 1.036 χιλ. ταξιδιώτες, παρουσιάζοντας μείωση κατά -2,7%, ενώ οι αφίξεις από τις χώρες της ΕΕ-28 εκτός της ζώνης του ευρώ εμφάνισαν αύξηση κατά +17,4% (Ιούνιος 2016: 1.071 χιλ., Ιούνιος 2015: 912 χιλ.). Ειδικότερα, οι αφίξεις από τη Γερμανία μειώθηκαν κατά -3,3% και διαμορφώθηκαν στις 399 χιλ. ταξιδιώτες, ενώ αυτές από τη Γαλλία μειώθηκαν κατά -32,7% και διαμορφώθηκαν στις 137 χιλ. ταξιδιώτες. Οι αφίξεις από το Ηνωμένο Βασίλειο αυξήθηκαν κατά +26,6% και διαμορφώθηκαν στις 473 χιλ. ταξιδιώτες. Αναφορικά με τις λοιπές χώρες εκτός της ΕΕ-28, μείωση κατά -16,0% εμφάνισαν οι αφίξεις από τη Ρωσία, οι οποίες διαμορφώθηκαν στις 79 χιλ. ταξιδιώτες, ενώ αυτές από τις ΗΠΑ μειώθηκαν κατά -21,6% και διαμορφώθηκαν στις 92 χιλ. ταξιδιώτες.

Η εισερχόμενη ταξιδιωτική κίνηση την περίοδο Ιανουαρίου-Ιουνίου 2016 μειώθηκε κατά -1,6% και διαμορφώθηκε στις 7.446 χιλ. ταξιδιώτες, έναντι 7.566 χιλ. ταξιδιωτών την αντίστοιχη περίοδο του 2015. Ειδικότερα, οι αεροπορικές αφίξεις αυξήθηκαν κατά +6,1%, ενώ οι οδικές αφίξεις μειώθηκαν κατά -14,4%. Κατά την επισκοπούμενη περίοδο, η ταξιδιωτική κίνηση από τις χώρες της ΕΕ-28 διαμορφώθηκε στις 4.942 χιλ. ταξιδιώτες, παρουσιάζοντας αύξηση κατά +0,9% σε σύγκριση με την αντίστοιχη περίοδο του 2015, ενώ οι αφίξεις από τις λοιπές χώρες εκτός της ΕΕ-28 διαμορφώθηκαν στις 2.504 χιλ. ταξιδιώτες, μειωμένες κατά -6,1%. Οι αφίξεις από τις χώρες της ζώνης του ευρώ μειώθηκαν κατά -1,8%, ενώ οι αφίξεις από τις χώρες της ΕΕ-28 εκτός της ζώνης του ευρώ αυξήθηκαν κατά +3,5%. Ειδικότερα, οι αφίξεις από τη Γερμανία αυξήθηκαν κατά +0,8% και διαμορφώθηκαν στις 888 χιλ. ταξιδιώτες, ενώ αυτές από τη Γαλλία μειώθηκαν κατά -20,6% και διαμορφώθηκαν στις 368 χιλ. ταξιδιώτες. Οι αφίξεις από το Ηνωμένο Βασίλειο αυξήθηκαν κατά +13,1% και διαμορφώθηκαν στις 928 χιλ. ταξιδιώτες. Τέλος, αναφορικά με τις λοιπές χώρες εκτός της ΕΕ-28, οι αφίξεις από τη Ρωσία αυξήθηκαν κατά +7,7% και διαμορφώθηκαν στις 162 χιλ. ταξιδιώτες, ενώ αυτές από τις ΗΠΑ αυξήθηκαν κατά +6,4% και διαμορφώθηκαν στις 305 χιλ. ταξιδιώτες.

Εισπραξεις

ΕΙΣΠΡΑΞΕΙΣ σε εκατ. €

| 2016 | Χώρες ΕΕ-28 | Χώρες Ζώνης Ευρώ | ΕΚ ΤΩΝ ΟΠΟΙΩΝ | | Χώρες εκτός Ζώνης Ευρώ | ΕΚ ΤΩΝ ΟΠΟΙΩΝ | | Λουιτές Χώρες | ΕΚ ΤΩΝ ΟΠΟΙΩΝ | | Σύνολο Έρ. Συνόρων | Κρουαζιέρες | ΣΥΝΟΛΟ |
|--------------------|--------------|------------------|---------------|------------|------------------------|---------------|--------------|---------------|---------------|--------------|--------------------|--------------|--------|
| | | | Γαλλία | Γερμανία | | Ην. Βασιλείο | ΗΠΑ | | Ρωσία | | | | |
| Ιανουάριος | 76 | 48 | 4 | 17 | 28 | 12 | 83 | 11 | 1 | 159 | 2 | 161 | |
| Φεβρουάριος | 72 | 42 | 3 | 13 | 30 | 13 | 60 | 5 | 3 | 132 | 2 | 134 | |
| Μάρτιος | 110 | 53 | 7 | 19 | 57 | 25 | 104 | 24 | 8 | 214 | 6 | 221 | |
| Απρίλιος | 211 | 122 | 30 | 31 | 89 | 56 | 207 | 57 | 11 | 418 | 26 | 443 | |
| Μάιος | 745 | 490 | 108 | 207 | 255 | 153 | 304 | 83 | 30 | 1.049 | 46 | 1.095 | |
| Ιούνιος | 1.316 | 704 | 102 | 295 | 611 | 388 | 469 | 122 | 61 | 1.784 | 67 | 1.851 | |
| Τρέχον έτος | 2.547 | 1.476 | 256 | 585 | 1.071 | 648 | 1.230 | 313 | 115 | 3.777 | 152,5 | 3.929 | |

| 2015 | Χώρες ΕΕ-28 | Χώρες Ζώνης Ευρώ | ΕΚ ΤΩΝ ΟΠΟΙΩΝ | | Χώρες εκτός Ζώνης Ευρώ | ΕΚ ΤΩΝ ΟΠΟΙΩΝ | | Λουιτές Χώρες | ΕΚ ΤΩΝ ΟΠΟΙΩΝ | | Σύνολο Έρ. Συνόρων | Κρουαζιέρες | ΣΥΝΟΛΟ |
|--------------------|--------------|------------------|---------------|--------------|------------------------|---------------|--------------|---------------|---------------|---------------|--------------------|---------------|--------|
| | | | Γαλλία | Γερμανία | | Ην. Βασιλείο | ΗΠΑ | | Ρωσία | | | | |
| Ιανουάριος | 93 | 55 | 4 | 16 | 38 | 16 | 74 | 7 | 2 | 167 | 2 | 169 | |
| Φεβρουάριος | 77 | 40 | 4 | 10 | 37 | 13 | 64 | 4 | 3 | 142 | 2 | 143 | |
| Μάρτιος | 103 | 59 | 5 | 23 | 44 | 18 | 95 | 20 | 3 | 198 | 6 | 204 | |
| Απρίλιος | 275 | 182 | 36 | 63 | 93 | 60 | 178 | 46 | 13 | 453 | 24 | 477 | |
| Μάιος | 810 | 519 | 127 | 223 | 290 | 216 | 370 | 98 | 28 | 1.180 | 42 | 1.222 | |
| Ιούνιος | 1.297 | 782 | 142 | 340 | 514 | 311 | 600 | 162 | 76 | 1.897 | 60 | 1.957 | |
| Ιούλιος | 1.580 | 889 | 170 | 291 | 691 | 397 | 1.233 | 95 | 68 | 2.813 | 59 | 2.872 | |
| Αύγουστος | 2.433 | 1.677 | 409 | 469 | 756 | 451 | 900 | 186 | 89 | 3.333 | 62 | 3.395 | |
| Σεπτέμβριος | 1.507 | 1.005 | 171 | 423 | 502 | 266 | 569 | 185 | 60 | 2.076 | 55 | 2.131 | |
| Οκτώβριος | 623 | 423 | 74 | 221 | 200 | 120 | 281 | 61 | 26 | 904 | 56 | 961 | |
| Νοέμβριος | 116 | 64 | 10 | 19 | 52 | 28 | 112 | 17 | 3 | 228 | 13 | 241 | |
| Δεκέμβριος | 84 | 56 | 7 | 19 | 28 | 12 | 119 | 11 | 7 | 203 | 2 | 205 | |
| Σύνολο | 8.997 | 5.750 | 1.160 | 2.117 | 3.246 | 1.908 | 4.596 | 893 | 378 | 13.593 | 384 | 13.976 | |
| Τρέχον έτος | 2.655 | 1.638 | 319 | 675 | 1.017 | 634 | 1.381 | 338 | 125 | 4.036 | 135,3 | 4.171 | |

| % Μεταβολή | Χώρες ΕΕ-28 | Χώρες Ζώνης Ευρώ | ΕΚ ΤΩΝ ΟΠΟΙΩΝ | | Χώρες εκτός Ζώνης Ευρώ | ΕΚ ΤΩΝ ΟΠΟΙΩΝ | | Λουιτές Χώρες | ΕΚ ΤΩΝ ΟΠΟΙΩΝ | | Σύνολο Έρ. Συνόρων | Κρουαζιέρες | ΣΥΝΟΛΟ |
|--------------------|--------------|------------------|---------------|---------------|------------------------|---------------|---------------|---------------|---------------|--------------|--------------------|--------------|--------|
| | | | Γαλλία | Γερμανία | | Ην. Βασιλείο | ΗΠΑ | | Ρωσία | | | | |
| Ιανουάριος | -17,8% | -12,4% | -5,0% | 4,6% | -25,7% | -25,7% | 11,8% | 63,2% | -47,2% | -4,7% | -3,8% | -4,7% | |
| Φεβρουάριος | -7,3% | 4,6% | -24,5% | 28,2% | -20,0% | -2,9% | -6,0% | 22,0% | -6,4% | -6,7% | -7,2% | -6,7% | |
| Μάρτιος | 7,2% | -9,6% | 27,9% | -15,2% | 29,7% | 40,0% | 9,5% | 18,8% | 179,5% | 8,3% | 6,8% | 8,2% | |
| Απρίλιος | -23,5% | -33,0% | -16,6% | -50,7% | -4,9% | -6,6% | 16,4% | 21,9% | -18,1% | -7,8% | 8,3% | -7,0% | |
| Μάιος | -8,0% | -5,7% | -15,3% | -7,1% | -12,1% | -29,2% | -17,7% | -15,0% | 8,3% | -11,1% | 9,4% | -10,4% | |
| Ιούνιος | 1,5% | -10,0% | -28,0% | -13,4% | 18,9% | 24,8% | -21,9% | -24,4% | -19,4% | -5,9% | 12,5% | -5,4% | |
| Τρέχον έτος | -4,1% | -9,8% | -19,8% | -13,4% | 5,3% | 2,2% | -11,0% | -7,4% | -8,3% | -6,4% | 12,7% | -5,8% | |

Πηγή: ΤτΕ - Επεξεργασία στοιχείων: SETE Intelligence

Τα στοιχεία είναι προσωρινά και υπόκεινται σε αλλαγές

Τον Ιούνιο του 2016, οι ταξιδιωτικές εισπράξεις μειώθηκαν κατά -5,4% σε σύγκριση με τον αντίστοιχο μήνα του 2015. Αναλυτικότερα, αύξηση κατά +1,5% εμφάνισαν οι εισπράξεις από κατοίκους των χωρών της ΕΕ-28 (Ιούνιος 2016: 1.316 εκατ. ευρώ, Ιούνιος 2015: 1.297 εκατ. ευρώ), ενώ οι εισπράξεις από κατοίκους των λοιπών χωρών εκτός της ΕΕ-28 μειώθηκαν κατά -21,9% (Ιούνιος 2016: 469 εκατ. ευρώ, Ιούνιος 2015: 600 εκατ. ευρώ). Η αύξηση των εισπράξεων από κατοίκους των χωρών της ΕΕ-28 ήταν αποτέλεσμα της αύξησης των εισπράξεων από κατοίκους των χωρών της ΕΕ-28 εκτός της ζώνης του ευρώ κατά 97 εκατ. ευρώ ή +18,9%, καθώς οι εισπράξεις από κατοίκους χωρών της ζώνης του ευρώ μειώθηκαν κατά -10,0% (Ιούνιος 2016: 704 εκατ. ευρώ, Ιούνιος 2015: 782 εκατ. ευρώ). Ειδικότερα, όσον αφορά τις σημαντικότερες χώρες προέλευσης ταξιδιωτών, οι εισπράξεις από τη Γερμανία μειώθηκαν κατά -13,4% και διαμορφώθηκαν στα 295 εκατ. ευρώ, ενώ αυτές από τη Γαλλία μειώθηκαν κατά -28,0% και διαμορφώθηκαν στα 102 εκατ. ευρώ. Αύξηση κατά +24,8% παρουσίασαν οι εισπράξεις από το Ηνωμένο Βασίλειο, οι οποίες διαμορφώθηκαν στα 388 εκατ. ευρώ. Από τις λοιπές χώρες εκτός της ΕΕ-28, μείωση κατά -19,4% παρουσίασαν οι εισπράξεις από τη Ρωσία, οι οποίες διαμορφώθηκαν στα 61 εκατ. ευρώ, ενώ αυτές από τις ΗΠΑ μειώθηκαν κατά -24,4% και διαμορφώθηκαν στα 122 εκατ. ευρώ.

Την περίοδο Ιανουαρίου-Ιουνίου 2016 οι ταξιδιωτικές εισπράξεις εμφάνισαν μείωση κατά -5,8% σε σύγκριση με την αντίστοιχη περίοδο του 2015 και διαμορφώθηκαν στα 3.929 εκατ. ευρώ. Η εξέλιξη αυτή οφείλεται στη μείωση κατά -4,1% των εισπράξεων από κατοίκους των χωρών της ΕΕ-28, οι οποίες διαμορφώθηκαν στα 2.547 εκατ. ευρώ, και στη μείωση κατά -11,0% των εισπράξεων από κατοίκους των λοιπών χωρών εκτός της ΕΕ-28, οι οποίες διαμορφώθηκαν στα 1.230 εκατ. ευρώ. Αναλυτικότερα, οι εισπράξεις από κατοίκους των χωρών της ζώνης του ευρώ διαμορφώθηκαν στα 1.476 εκατ. ευρώ, δηλαδή μειώθηκαν κατά -9,8%, ενώ οι εισπράξεις από κατοίκους των χωρών της ΕΕ-28 εκτός της ζώνης του ευρώ παρουσίασαν αύξηση κατά +5,3% και διαμορφώθηκαν στα 1.071 εκατ. ευρώ. Ειδικότερα, οι εισπράξεις από τη Γερμανία μειώθηκαν κατά -13,4% και διαμορφώθηκαν στα 585 εκατ. ευρώ και οι εισπράξεις από τη Γαλλία μειώθηκαν κατά -19,8% και διαμορφώθηκαν στα 256 εκατ. ευρώ. Οι εισπράξεις από το Ηνωμένο Βασίλειο διαμορφώθηκαν στα 648 εκατ. ευρώ, παρουσιάζοντας αύξηση κατά +2,2%. Από τις λοιπές χώρες εκτός της ΕΕ-28, μείωση κατά -8,3% παρουσίασαν οι εισπράξεις από τη Ρωσία, οι οποίες διαμορφώθηκαν στα 115 εκατ. ευρώ, ενώ μείωση κατά -7,4% παρουσίασαν και οι εισπράξεις από τις ΗΠΑ, οι οποίες διαμορφώθηκαν στα 313 εκατ. ευρώ.

Στοιχεία Απασχόλησης

Η παρούσα ενότητα βασίζεται στα «Μηνιαία Στοιχεία Απασχόλησης» που ανακοινώνει το ΙΚΑ-ΕΤΑΜ. Τα στοιχεία αυτά βασίζονται στις Α.Π.Δ. που υποβάλλουν οι επιχειρήσεις. Τα τελευταία διαθέσιμα στοιχεία αφορούν στον Νοέμβριο του 2015. Η καταγραφή των στοιχείων γίνεται σύμφωνα με τους κλάδους που χρησιμοποιεί το ΙΚΑ-ΕΤΑΜ και τα στοιχεία που παρουσιάζονται αφορούν στην κατηγορία «Ξενοδοχεία και Εστιατόρια» (με Κωδικό 55). Παρόλο που ένα κομμάτι της εστίασης δεν αφορά στον τουρισμό, η εποχικότητα που παρουσιάζουν τα στοιχεία της εστίασης ταυτίζεται με την εποχικότητα του ελληνικού τουρισμού και ως εκ τούτου κρίνεται ως δικαιολογημένη η θεώρηση των εστιατορίων ως κλάδου του τουρισμού. Δεν περιλαμβάνονται κλάδοι, όπως π.χ. οι μεταφορές, που αρκετά μεγάλο μέρος της δραστηριότητάς τους δεν αφορά στον τουρισμό.

Τα στοιχεία αφορούν σε εργαζόμενους πλήρους απασχόλησης, δηλαδή εργαζόμενους με πλήρες ωράριο ανεξάρτητα από τον αριθμό ημερών εβδομαδιαίως, διαφορετικά θεωρούνται εργαζόμενοι με μερική απασχόληση. Δεδομένης της σημασίας που έχει η μερική απασχόληση στον τουρισμό και την εστίαση, εκτίμησή μας είναι ότι τα στοιχεία αυτά υποεκτιμούν σημαντικά την απασχόληση στον τουρισμό σε σημαντικό βαθμό. Παρ' όλα αυτά αποτυπώνουν σημαντικές τάσεις στην αγορά εργασίας.

Οι επιχειρήσεις διακρίνονται σε αυτές που απασχολούν 10 ή περισσότερους μισθωτούς (≥ 10) και σε αυτές που απασχολούν λιγότερους από 10 μισθωτούς (< 10).

Το 2015, οι συνολικές αμοιβές για εργασία πλήρους απασχόλησης σε ξενοδοχεία και εστιατόρια αυξήθηκαν κατά +13,3% σε σύγκριση με την αντίστοιχη περίοδο του 2014 και διαμορφώθηκαν στα 1,41 δισ. ευρώ. Την ίδια περίοδο η συνολική απασχόληση (σε ημέρες) εμφάνισε αύξηση +14,8%, ενώ ο αριθμός των ασφαλισμένων αυξήθηκε κατά +7,6%. Αξιοσημείωτος είναι ο πολύ μεγαλύτερος δυναμισμός που παρουσιάζουν οι επιχειρήσεις με 10 ή περισσότερους μισθωτούς αφού οι δείκτες αύξησης απασχόλησης και αμοιβών είναι πολύ υψηλότεροι των αντίστοιχων των επιχειρήσεων με λιγότερους από 10 εργαζόμενους.

| Στοιχεία Απασχόλησης στον κλάδο "Ξενοδοχεία και Εστιατόρια" | | | | | | | | | |
|---|-----------------------------------|------------------------|----------------------|----------------------------------|------------------------|--------------------|------------------------------|------------------------|----------------------|
| | Ασφαλισμένοι Πληρ. Απ/σης | Απασχόληση (ημέρες) | Αμοιβές (€) | Ασφαλισμένοι Πληρ. Απ/σης | Απασχόληση (ημέρες) | Αμοιβές (€) | Ασφαλισμένοι Πληρ. Απ/σης | Απασχόληση (ημέρες) | Αμοιβές (€) |
| 2015 | επιχειρήσεις με >=10 εργαζόμενους | | | επιχειρήσεις με <10 εργαζόμενους | | | όλες οι επιχειρήσεις | | |
| Ιανουάριος | 66.313 | 1.177.719 | 48.062.707 | 28.958 | 510.240 | 16.271.552 | 95.271 | 1.687.959 | 64.334.260 |
| Φεβρουάριος | 67.220 | 1.167.611 | 47.848.715 | 28.824 | 489.143 | 15.564.539 | 96.044 | 1.656.755 | 63.413.254 |
| Μάρτιος | 73.475 | 1.274.791 | 52.954.829 | 28.895 | 496.994 | 15.625.491 | 102.370 | 1.771.785 | 68.580.320 |
| Απρίλιος | 108.294 | 1.771.690 | 74.021.202 | 34.666 | 545.990 | 16.641.760 | 142.960 | 2.317.679 | 90.662.961 |
| Μάιος | 149.935 | 2.896.744 | 120.301.787 | 48.077 | 777.886 | 24.106.683 | 198.012 | 3.674.630 | 144.408.469 |
| Ιούνιος | 169.179 | 3.517.231 | 141.005.807 | 53.729 | 1.004.195 | 30.788.619 | 222.908 | 4.521.426 | 171.794.426 |
| Ιούλιος | 176.194 | 3.807.552 | 150.817.148 | 55.164 | 1.080.663 | 32.949.408 | 231.358 | 4.888.215 | 183.766.556 |
| Αύγουστος | 176.621 | 3.880.363 | 156.068.215 | 56.458 | 1.148.920 | 35.409.724 | 233.079 | 5.029.284 | 191.477.938 |
| Σεπτέμβριος | 165.731 | 3.503.553 | 140.317.311 | 54.427 | 1.021.595 | 31.117.777 | 220.158 | 4.525.148 | 171.435.089 |
| Οκτώβριος | 137.380 | 2.478.335 | 102.404.810 | 36.840 | 690.423 | 20.871.478 | 181.050 | 3.168.758 | 123.276.289 |
| Νοέμβριος | 81.861 | 1.344.976 | 55.265.073 | 29.012 | 499.224 | 15.535.851 | 112.117 | 1.844.200 | 70.800.924 |
| Δεκέμβριος | 75.074 | 1.286.018 | 51.980.832 | 29.040 | 487.291 | 15.500.733 | 104.114 | 1.773.309 | 67.481.565 |
| Σύνολο | N.A | 28.106.585 | 1.141.048.437 | N.A | 8.752.563 | 270.383.615 | N.A | 36.859.148 | 1.411.432.052 |
| 2014 | επιχειρήσεις με >=10 εργαζόμενους | | | επιχειρήσεις με <10 εργαζόμενους | | | όλες οι επιχειρήσεις | | |
| Ιανουάριος | 59.395 | 1.023.376 | 43.309.266 | 28.778 | 493.830 | 16.237.146 | 88.173 | 1.517.206 | 59.546.412 |
| Φεβρουάριος | 61.969 | 1.042.319 | 44.183.885 | 28.605 | 474.843 | 15.470.385 | 90.574 | 1.517.162 | 59.654.270 |
| Μάρτιος | 65.710 | 1.122.327 | 48.181.490 | 29.566 | 491.387 | 15.817.745 | 95.276 | 1.613.714 | 63.999.234 |
| Απρίλιος | 96.671 | 1.542.869 | 66.528.518 | 33.150 | 525.428 | 16.356.558 | 129.821 | 2.068.297 | 82.885.076 |
| Μάιος | 128.668 | 2.507.739 | 105.500.593 | 43.518 | 730.667 | 22.804.124 | 172.186 | 3.238.407 | 128.304.717 |
| Ιούνιος | 150.879 | 3.109.616 | 127.991.802 | 51.173 | 929.302 | 28.901.282 | 202.052 | 4.038.918 | 156.893.085 |
| Ιούλιος | 163.080 | 3.478.496 | 138.792.006 | 54.648 | 1.049.788 | 32.385.962 | 217.728 | 4.528.284 | 171.177.969 |
| Αύγουστος | 161.304 | 3.526.105 | 143.018.837 | 55.217 | 1.111.518 | 34.512.640 | 216.521 | 4.637.624 | 177.531.477 |
| Σεπτέμβριος | 152.969 | 3.207.760 | 129.721.812 | 52.190 | 975.953 | 30.010.555 | 205.159 | 4.183.713 | 159.732.366 |
| Οκτώβριος | 127.879 | 2.297.986 | 96.170.699 | 44.192 | 708.398 | 21.684.055 | 172.071 | 3.006.383 | 117.854.754 |
| Νοέμβριος | 76.808 | 1.245.826 | 52.212.558 | 31.251 | 516.579 | 16.153.426 | 108.059 | 1.762.405 | 68.365.984 |
| Δεκέμβριος | 69.990 | 1.198.929 | 49.491.777 | 29.920 | 508.042 | 16.120.160 | 99.910 | 1.706.970 | 65.611.937 |
| Σύνολο | N.A | 25.303.348 | 1.045.103.241 | N.A | 8.515.734 | 266.454.039 | N.A | 33.819.082 | 1.311.557.281 |
| % Μεταβολή | επιχειρήσεις με >=10 εργαζόμενους | | | επιχειρήσεις με <10 εργαζόμενους | | | όλες οι επιχειρήσεις | | |
| Ιανουάριος | 11,6% | 15,1% | 11,0% | 0,6% | 3,3% | 0,2% | 8,1% | 11,3% | 8,0% |
| Φεβρουάριος | 8,5% | 12,0% | 8,3% | 0,8% | 3,0% | 0,6% | 6,0% | 9,2% | 6,3% |
| Μάρτιος | 11,8% | 13,6% | 9,9% | -2,3% | 1,1% | -1,2% | 7,4% | 9,8% | 7,2% |
| Απρίλιος | 12,0% | 14,8% | 11,3% | 4,6% | 3,9% | 1,7% | 10,1% | 12,1% | 9,4% |
| Μάιος | 16,5% | 15,5% | 14,0% | 10,5% | 6,5% | 5,7% | 15,0% | 13,5% | 12,6% |
| Ιούνιος | 12,1% | 13,1% | 10,2% | 5,0% | 8,1% | 6,5% | 10,3% | 11,9% | 9,5% |
| Ιούλιος | 8,0% | 9,5% | 8,7% | 0,9% | 2,9% | 1,7% | 6,3% | 7,9% | 7,4% |
| Αύγουστος | 9,5% | 10,0% | 9,1% | 2,2% | 3,4% | 2,6% | 7,6% | 8,4% | 7,9% |
| Σεπτέμβριος | 8,3% | 9,2% | 8,2% | 4,3% | 4,7% | 3,7% | 7,3% | 8,2% | 7,3% |
| Οκτώβριος | 7,4% | 7,8% | 6,5% | -16,6% | -2,5% | -3,7% | 5,2% | 5,4% | 4,6% |
| Νοέμβριος | 6,6% | 8,0% | 5,8% | -7,2% | -3,4% | -3,8% | 3,8% | 4,6% | 3,6% |
| Δεκέμβριος | 7,3% | 7,3% | 5,0% | -2,9% | -4,1% | -3,8% | 4,2% | 3,9% | 2,8% |
| Σύνολο | 10,0% | 16,6% | 14,6% | 0,0% | 9,3% | 8,0% | 7,6% | 14,8% | 13,3% |

Πηγή: ΙΚΑ, επεξεργασία: SETE Intelligence

Στοιχεία Ροών Μισθωτής Απασχόλησης στον Τουρισμό

Το Υπουργείο Εργασίας, Κοινωνικής Ασφάλισης & Κοινωνικής Αλληλεγγύης δημοσιοποιεί αναλυτικά στοιχεία και συγκριτικούς πίνακες που απεικονίζουν τις ροές μισθωτής απασχόλησης στον ιδιωτικό τομέα. Παρουσιάζονται συγκριτικά στοιχεία με το αντίστοιχο περσινό διάστημα καθώς και το ισοζύγιο ροών μισθωτής απασχόλησης στον τουρισμό. Τα εν λόγω στοιχεία αντλήθηκαν από τις μηνιαίες εκδόσεις του Πληροφοριακού Συστήματος «ΕΡΓΑΝΗ».

Το Πληροφοριακό Σύστημα «ΕΡΓΑΝΗ» που την 01.03.2016 έκλεισε τον τρίτο χρόνο πλήρους λειτουργίας -είχε ξεκινήσει την 01.03.2013- καταγράφει με ηλεκτρονικό τρόπο τις ροές μισθωτής απασχόλησης στον ιδιωτικό τομέα της οικονομίας, αποτυπώνοντας, για πρώτη φορά, σε ζωντανό χρόνο και σε κάθε περιοχή της χώρας κρίσιμα στοιχεία της αγοράς εργασίας, ενώ μέχρι και τον Φεβρουάριο του 2013 η καταγραφή των στοιχείων αυτών γίνονταν χειρόγραφα.

Στον ακόλουθο πίνακα καταγράφονται οι Κωδικοί Αριθμοί Δραστηριότητας (ΚΑΔ) που αφορούν τον τουρισμό (Καταλύματα και Εστίαση).

| Ισοζύγιο Ροών Μισθωτής Απασχόλησης Ιαν- Ιουλ | | | | |
|---|----------------|----------------|---------------|--------------|
| | 2015 | 2016 | Δ | %Δ |
| Εστίαση | 68.888 | 85.415 | 16.527 | 24,0% |
| Καταλύματα | 114.569 | 124.811 | 10.242 | 8,9% |
| Εστίαση&Καταλύματα | 183.457 | 210.226 | 26.769 | 14,6% |
| Σύνολο Οικονομίας | 186.465 | 253.945 | 67.480 | 36,2% |

| Ισοζύγιο Ροών Μισθωτής Απασχόλησης Ιούλιος | | | | |
|---|----------------|---------------|---------------|---------------|
| | 2015 | 2016 | Δ | %Δ |
| Εστίαση | 9.326 | 19.448 | 10.122 | 108,5% |
| Καταλύματα | 6.855 | 9.878 | 3.023 | 44,1% |
| Εστίαση&Καταλύματα | 16.181 | 29.326 | 13.145 | 81,2% |
| Σύνολο Οικονομίας | -16.658 | 19.281 | 35.939 | 215,7% |

| Συμβολή Εστίασης & Καταλυμάτων στην αύξηση Απασχόλησης βάσει των ροών του Ισοζυγίου | | | |
|--|-------|-------|-------|
| | 2015 | 2016 | Δ |
| Εστίαση | 36,9% | 33,6% | 24,5% |
| Καταλύματα | 61,4% | 49,1% | 15,2% |
| Εστίαση&Καταλύματα | 98,4% | 82,8% | 39,7% |

| Συμβολή Εστίασης & Καταλυμάτων στην μεταβολή Απασχόλησης βάσει των ροών του Ισοζυγίου | | | |
|--|--------|--------|-------|
| | 2015 | 2016 | Δ |
| Εστίαση | -56,0% | 100,9% | 28,2% |
| Καταλύματα | -41,2% | 51,2% | 8,4% |
| Εστίαση&Καταλύματα | -97,1% | 152,1% | 36,6% |

Η οικονομία είχε μείωση (επίπτωση capital controls) και ο τουρισμός αύξηση

Πηγή: ΕΡΓΑΝΗ, Επεξεργασία: SETE Intelligence

Τα στοιχεία βάσει ισοζυγίου (+/-) ροών απασχόλησης Εργάνη δείχνουν τα ακόλουθα:

- 82,8% της αύξησης της μισθωτής απασχόλησης την περίοδο Ιανουαρίου-Ιουλίου 2016 στο σύνολο της οικονομίας οφείλεται στον τουρισμό (33,6% εστίαση, 49,1% καταλύματα).
- Για τον Ιούλιο: η αύξηση στην εστίαση και στα καταλύματα υπερέβη την αύξηση της απασχόλησης στο σύνολο της οικονομίας κατά 52%.

Ενδιαφέρον επίσης παρουσιάζουν τα στοιχεία του περυσινού Ιουλίου (1^{ος} μήνας εφαρμογής των capital controls), όπου ο τουρισμός είχε αύξηση της απασχόλησης ενώ το σύνολο της οικονομίας είχε μείωση.

INSETE

Το παρόν Στατιστικό Δελτίο υλοποιήθηκε από το INSETE στο πλαίσιο της Πράξης: «Ενίσχυση της θεσμικής και επιχειρησιακής ικανότητας του ΣΕΤΕ» με κωδικό MIS 5000993, η οποία εντάσσεται στο **Επιχειρησιακό Πρόγραμμα "Ανάπτυξη Ανθρώπινου Δυναμικού Εκπαίδευση & Διά Βίου Μάθηση ΕΣΠΑ 2014-2020"** και συγχρηματοδοτείται από το Ευρωπαϊκό Κοινωνικό Ταμείο (ΕΚΤ).



Ευρωπαϊκή Ένωση
Ευρωπαϊκό Κοινωνικό Ταμείο

Επιχειρησιακό Πρόγραμμα
Ανάπτυξη Ανθρώπινου Δυναμικού,
Εκπαίδευση και Διά Βίου Μάθηση

Με τη συγχρηματοδότηση της Ελλάδας και της Ευρωπαϊκής Ένωσης



ΕΣΠΑ
2014-2020
ανάπτυξη - εργασία - αλληλεγγύη